



THE SINGULAR SPACE
EXTRAORDINARY PROPERTIES



Una casa marinera con patio en el corazón de Cambados. Pontevedra
Ref. S243

Arquitectura vernácula gallega reinterpretada, a pocos pasos del mar y del paisaje atlántico de las Rías Baixas.

Precio 490.000€
3 habitaciones
3 baños
230 m² de superficie
100 m² de terreno

En el histórico barrio marinero de San Tomé, en Cambados, se encuentra esta vivienda singular que recupera la esencia de la arquitectura tradicional gallega desde una mirada contemporánea y profundamente respetuosa. Reconstruida a partir de una edificación en ruinas siguiendo el proyecto de un reconocido arquitecto especializado en arquitectura vernácula, la casa conserva sus muros de piedra originales y la tipología característica de las antiguas viviendas con lagar, una rareza que la convierte en una pieza única dentro del entorno.

Un refugio íntimo entre muros de piedra, con patio, solana y vistas al mar, concebido para habitar el tiempo con calma en una de las zonas más auténticas de Cambados.

El acceso se produce a través de un amplio patio interior, protegido por altos muros de mampostería que aíslan el espacio y crean una atmósfera de recogimiento. En él, la gran piedra del antiguo lagar se conserva como elemento escultórico, integrada con naturalidad en la arquitectura. La presencia de glicinias que trepan por los muros y una medianera revestida con conchas de vieira aportan textura, sombra y una belleza silenciosa que define el carácter del conjunto.

Un porche corrido precede la entrada a la vivienda, sobre el que descansa una amplia solana en la planta superior, abierta al exterior y conectada con las principales estancias. Desde el salón, un mirador volado permite entrever el mar y recordar la proximidad constante del paisaje atlántico, donde se sitúan el puerto de San Tomé y las pequeñas islas que salpican la ría.

La vivienda se organiza en tres niveles. La planta baja alberga cocina, salón, aseo y espacios de servicio. En la planta principal se sitúan el dormitorio principal, un vestidor, baño completo y una segunda zona de estar conectada con la solana. El ático acoge dos dormitorios adicionales y un baño, uno de ellos con vistas abiertas al puerto y su entorno.

La casa, con una superficie construida aproximada de 230 m² más un patio de 30m², combina materiales tradicionales –mampostería de piedra, vigas de madera, carpinterías cuidadas– con el confort de una vivienda contemporánea. Se presenta sin amueblar, ofreciendo un lienzo limpio para ser habitado e interpretado.

Ubicada en el núcleo de San Tomé, uno de los barrios con mayor identidad de Cambados, la propiedad se encuentra a escasos metros del puerto, del paseo marítimo y de enclaves como la Praia da Mouta o la Torre de San Sadurniño. Un entorno donde el ritmo de las mareas, la tradición marinera y la cultura del Albariño configuran una forma de vida ligada al territorio.

Una casa pensada para largas estancias, donde el interior protege y el exterior inspira. Un lugar donde arquitectura, paisaje



Contacto

C/Julían Camarillo, 47 B203
28037 Madrid
+91 388 97 74 / +34 630 344 539
hello@thesingular.space



THE SINGULAR SPACE

EXTRAORDINARY PROPERTIES

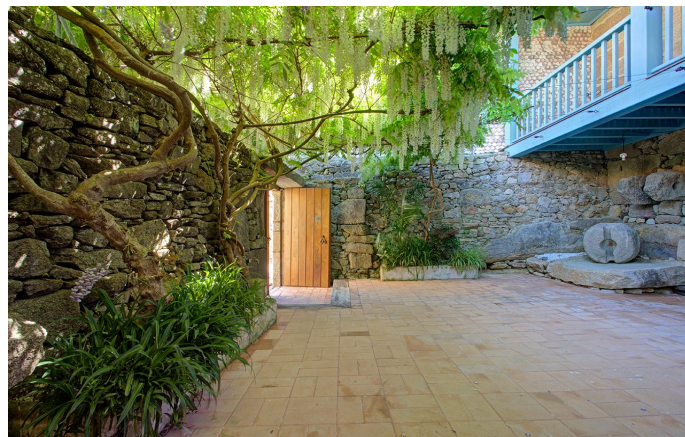



THE SINGULAR SPACE
EXTRAORDINARY PROPERTIES





THE SINGULAR SPACE

EXTRAORDINARY PROPERTIES

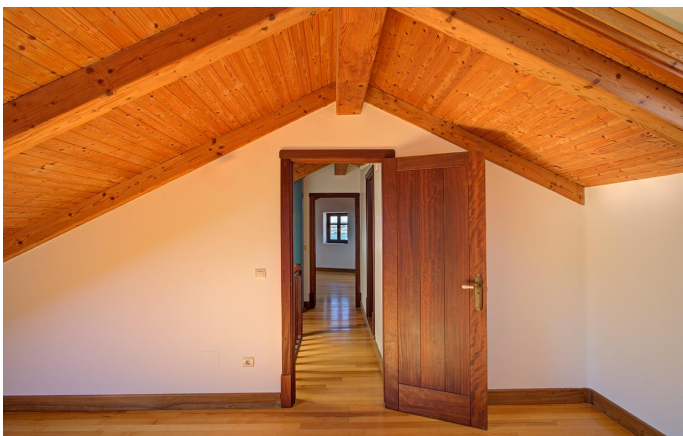
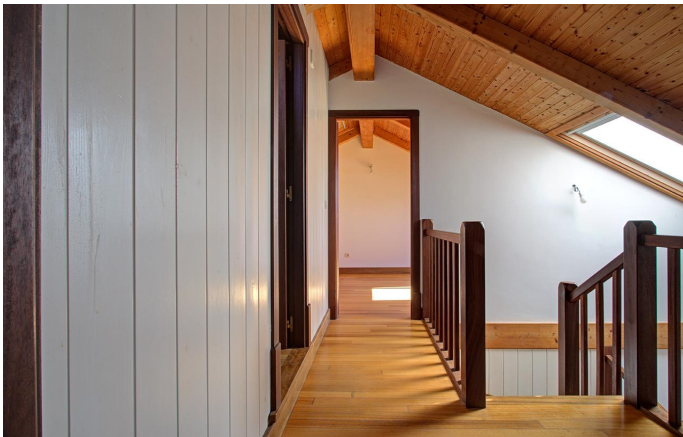



THE SINGULAR SPACE

EXTRAORDINARY PROPERTIES





THE SINGULAR SPACE

EXTRAORDINARY PROPERTIES

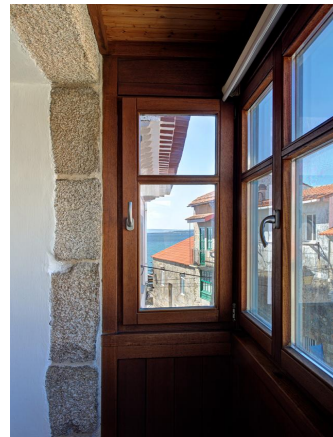
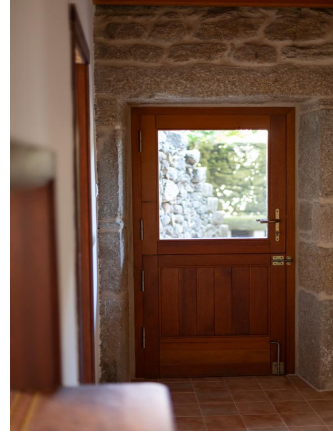



THE SINGULAR SPACE

EXTRAORDINARY PROPERTIES





THE SINGULAR SPACE

EXTRAORDINARY PROPERTIES

